



# Willkommen zum Online-Aktionstag „Einblicke in die Hochschularten“

50 Jahre

Zentrale  
Studienberatung  
in Baden-Württemberg

# Pädagogische Hochschulen

- Bildungswissenschaftliche Hochschulen universitären Profils
- Existieren ausschließlich in Baden-Württemberg
- Studiengänge wie Lehramt (außer Sek II), Erziehungswissenschaften, Gesundheitspädagogik, Kindheitspädagogik.
- Vereinen Theorie, Praxis und Fachdidaktik
- Überschaubare Studierendenzahlen
- Studium ähnlich strukturiert wie an Universitäten
- Bewerbungsprozess analog zur Bewerbung an Universitäten

# Kunst- und Musikhochschulen

- Künstlerisch/musisch darstellende Fächer
- Z.B. Kunst, Musik, Design, Schauspiel, Lehramt Sek II
- Hoher Praxisanteil Verhältnis etwa 80% Praxis 20% Theorie
- Individueller Studienverlauf mit intensiver Betreuung
- Unterricht in Einzelsettings und Kleingruppen
- Üblicherweise erfordert die Bewerbung eine Eignungsprüfung
- Oft frühere Bewerbungsfristen im Vergleich zu Uni und HAW

# Das Studium an Universitäten



**Aktionstag – Safe! Ins Studium. – 28. Februar 2024**

# Bewerbung an der Uni

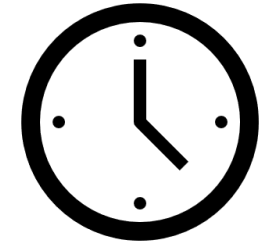

- Studienbeginn Wintersemester (Okt) oder Sommersemester (Apr)
  - Bewerbungszeitraum: Mai bis Jul/Sep oder Nov bis Jan/Apr
  - Bewerbung direkt bei der Universität und/oder über Hochschulstart.de
- Bewerbungsfristen
  - Bundesweites Fristende: 15. Jul/ 15. Jan zulassungsbeschränkte Studiengänge
  - Unterschiedliche Fristen für zulassungsfreie Studiengänge (meist später)
- Bewerbungsprozess
  - Meist Online-Formular zusammen mit dem Abizeugnis
  - Auswahlkriterien (nur für zulassungsbeschränkte Studiengänge): Noten und andere Kriterien (z.B. praktische Vorkenntnisse, ehrenamtliches Engagement)

# Studienstruktur Uni

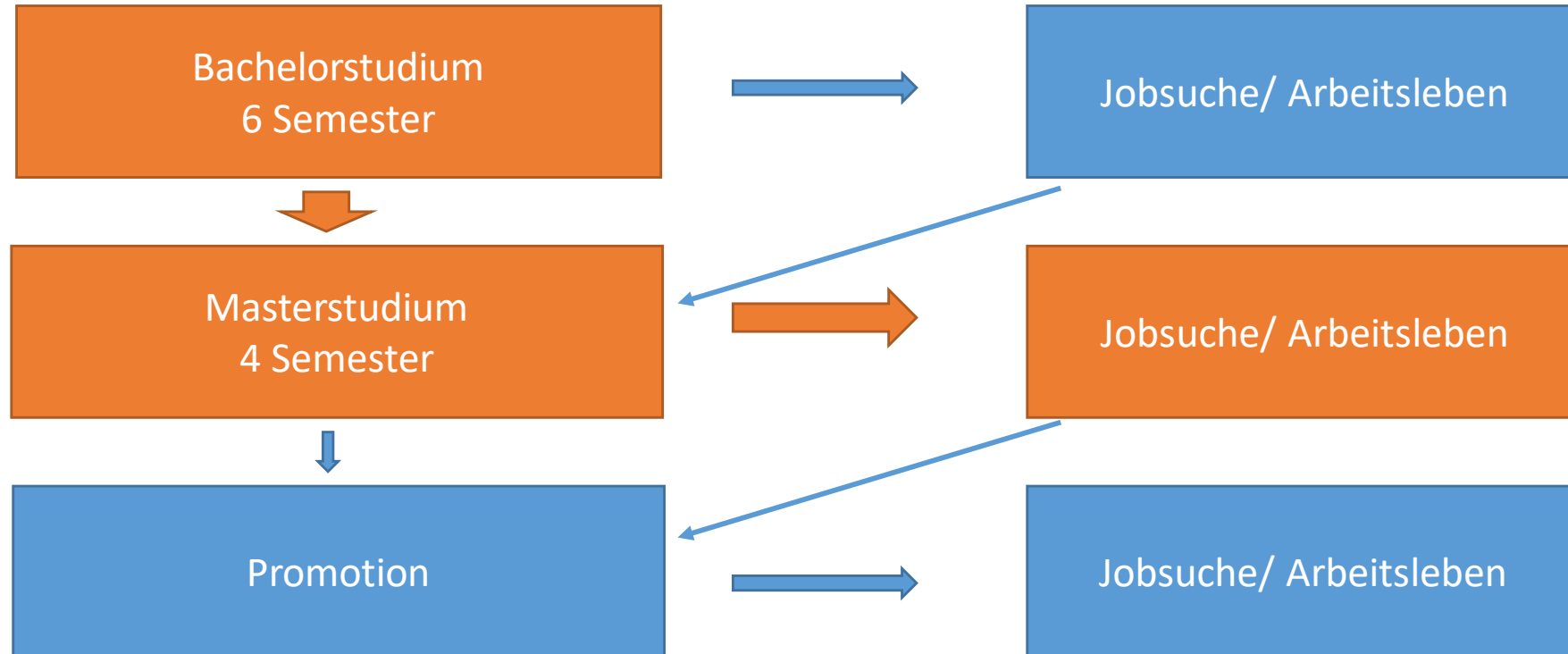

**Aktionstag – Safe! Ins Studium. – 28. Februar 2024**

# Universitäten Fächerangebot

- Breites Angebot in allen Fächergruppen:
  - Agrar- und Forstwissenschaften
  - Gesellschafts- und Sozialwissenschaften
  - Ingenieurwissenschaften
  - Mathematik und Naturwissenschaften
  - Medizin, Gesundheitswissenschaften
  - Sprach- und Kulturwissenschaften
  - Wirtschafts- und Rechtswissenschaften
  - Lehramt

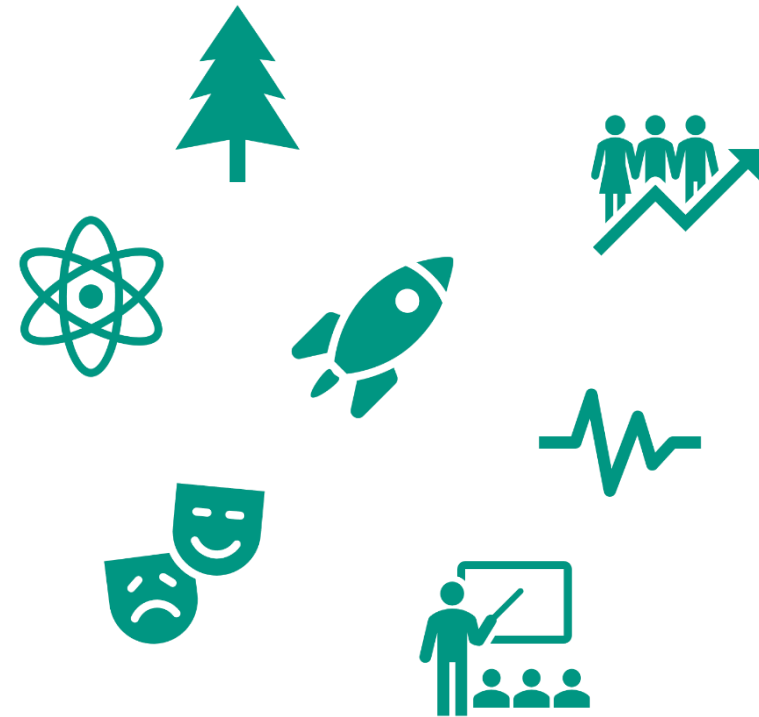

# Orientierungssemester

- Uni Stuttgart: <https://www.mint.uni-stuttgart.de/angebote/mint-orientierungssemester/>
- Uni Ulm <https://www.uni-ulm.de/einrichtungen/zuv/dez1/marketing/services/orientierungssemester/>
- Uni Tübingen <https://uni-tuebingen.de/einrichtungen/verwaltung/stabsstellen/leibniz-kolleg/das-leibniz-kolleg/>
- Karlsruher Institut für Technologie [www.mint-kolleg.kit.edu](http://www.mint-kolleg.kit.edu)



# Forschungsorientiertes Lernen

- Forschungsbezug
- Lehrende aus der Wissenschaft
- Breites Grundlagenstudium
- Tiefe theoretische Grundlagen
- Nahtloser Übergang zum Master
- Vielfältige Masterstudiengänge
- Promotionsmöglichkeiten

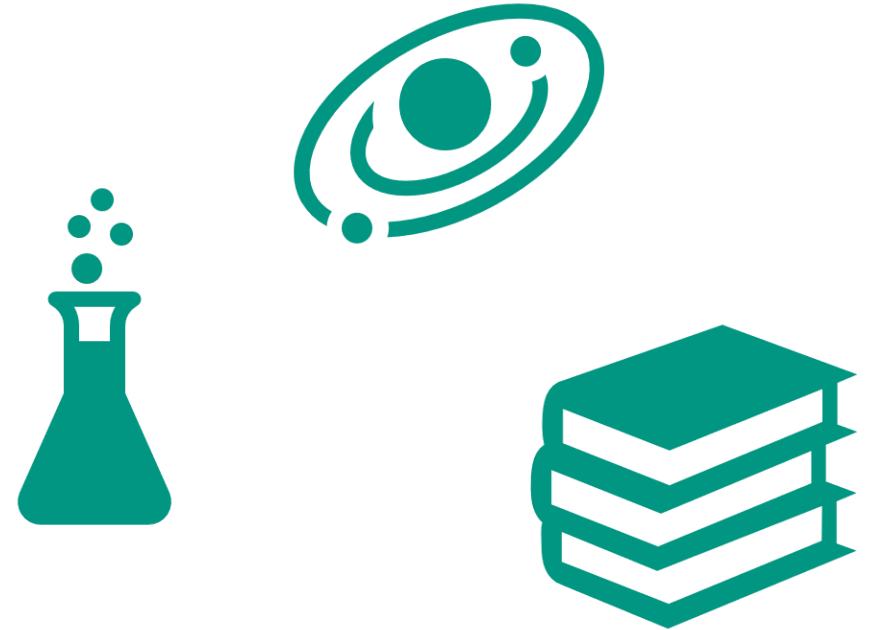

*Ziel: Wissen vertiefen, Neues entdecken und gestalten und als Problemlöser\*in in die Praxis gehen*

# Wahlmöglichkeiten und Flexibilität im Studium

- Zahlreiche Wahl- und Vertiefungsmöglichkeiten
- Flexibler Studienplan
- Möglichkeit für Praktika, Auslandsaufenthalte etc.
- Interdisziplinäres Angebot
- Selbstständigkeit
- Eigenverantwortung



**Aktionstag – Safe! Ins Studium. – 28. Februar 2024**

# Vielfältiges Campusleben

- Große und lebendige Campusgemeinschaft
- Große Infrastruktur für Studium und Freizeit
- Breites Sport- und Freizeitangebot
- Hochschulgruppen und Politik
- Kulturelle Angebote
- Partys und Events



# Das Studium an Hochschulen für Angewandte Wissenschaften



**Aktionstag – Safe! Ins Studium. – 28. Februar 2024**

# Bewerbungsfristen

- **Zulassungsbeschränkt erstes Semester:**  
Sommersemester 15. Januar  
Wintersemester 15. Juli
- **Zulassungsfrei erstes Semester:**  
Sommersemester 2024: 1. März 2024  
Wintersemester 2024/25: Anfang September 2024
- **Höheres Semester:**  
Sommersemester 2024: 01. April 2024  
Wintersemester 2024/25: Anfang Oktober 2024

## **Achtung!**

Das Abschlusszeugnis muss für die Bewerbung vorliegen.

# Zulassungsvoraussetzungen

- allgemeine Hochschulreife
- fachgebundene Hochschulreife
- Fachhochschulreife
- Meister und vergleichbare Qualifikationen (Beratungsgespräch an der Hochschule im Wunschstudiengang)
- Beruflich Qualifizierte mit mind. zweijähriger Berufsausbildung und dreijähriger Berufserfahrung
  - Studium in zur Ausbildung passenden (affinen) Studiengängen möglich
  - Eignungsprüfung Hochschule Konstanz (einmal im Jahr)
  - Beratungsgespräch an der Hochschule im Wunschstudiengang

# Studienaufbau Bachelor / Master

- Studienbeginn: Wintersemester, je nach Studiengang auch Sommersemester möglich
- Regelstudienzeit: Bachelor (i.d.R. 7 Semester)    **➔** 10 Semester  
Master (i.d.R. 3 Semester)
- Vorpraktikum: abhängig vom Studiengang
- Praxissemester: meist im 5. Semester (Bachelor), ist Pflicht
- Promotion möglich

Zentrale  
Studienberatung  
in Baden-Württemberg

**Aktionstag – Safe! Ins Studium. – 28. Februar 2024**

# Studienangebot

Die 23 Hochschulen für Angewandte Wissenschaften in Baden-Württemberg bieten folgende Fachrichtungen an:

- Ingenieurwissenschaften
- Mathematik, Informatik, Naturwissenschaften
- Agrar-, Forst- und Ernährungswissenschaften
- Rechts- und Wirtschaftswissenschaften
- Gesundheitswesen, Gesellschafts-, Sozial-, Sprach- und Kulturwissenschaften
- Gestaltung/Design, Medien- und Informationswesen

**Aktionstag – Safe! Ins Studium. – 28. Februar 2024**



# Orientierungsangebote

- **Orientierungssemester** – z.B. OSKAR (Hochschule Karlsruhe), startES (Hochschule Esslingen), startING (Hochschule Offenburg), HORSE (Hochschule Heilbronn) ...
- **Ausbildung oder Studium?** – z.B. TWIN! (Hochschule Karlsruhe & IHK Karlsruhe)
- **Studium und Ausbildung** – z.B. StudiumPLUS (Hochschule Karlsruhe), Kombistudium (Hochschule Albstadt-Sigmaringen), Hochschule Plus – Das kooperative Studienmodell (Hochschule Heilbronn) ...

# Besonderheiten

- meist kleine Kursgruppen in den Lehrveranstaltungen
- persönlicher Kontakt zu den Professor:innen
- fester Stundenplan
- Vorlesungszeit – Prüfungszeit – vorlesungsfreie Zeit (i.d.R. keine Prüfungen)
- hoher Anteil von Laborveranstaltungen, Übungen, Simulationen, Projektarbeiten, Exkursionen



# Praxis studieren

- Industrie- und Unternehmenserfahrung der Lehrenden
- Industrie- und Unternehmenserfahrung durch praktisches Studiensemester in jedem Bachelor-Studiengang
- Projekte und Abschlussarbeiten meist in Kooperation mit Unternehmen
- Bachelorabschluss qualifiziert bereits für den Beruf
- viele Absolvent:innen lernen Arbeitgeber schon während des Praxissemesters oder der Abschlussarbeit kennen
- Forschungsprojekte

# Campusleben

- Fachschaften
- Hochschulgruppen: Formula Student, Segelwettbewerbe, Rallyes ...
- Theater, Orchester, Chor, Kino, Radio
- Sport
- Partys und Events
- ...



# Veranstaltungen in Karlsruhe

## 5. März 2024, 18 Uhr: „Welche Hochschule passt zu mir?“

Gemeinsame Orientierungsveranstaltung von KIT, HKA und DHBW Karlsruhe  
Ort: Hochschule Karlsruhe, Gebäude B, Foyer, Moltkestr. 30, 76133 Karlsruhe  
<https://www.h-ka.de/welche-hochschule-passt-zu-mir>

## 8. Juni 2024: Campustag

- **KIT**, Kaiserstraße 12, 76131 Karlsruhe [campustag.sle.kit.edu](http://campustag.sle.kit.edu)
- **HKA**, Moltkestraße 30, 76133 Karlsruhe <https://www.h-ka.de/campustag>
- **DHBW** Karlsruhe, Erzbergerstr. 121, 76133 Karlsruhe <https://www.karlsruhe.dhbw.de>
- **PH** Karlsruhe, Bismarckstraße 10, 76133 Karlsruhe <https://www.ph-karlsruhe.de>



**Studieren an der DHBW**

**Theorie + Praxis**

**Aktionstag – Safe! Ins Studium. – 28. Februar 2024**

# Das Studium an der DHBW - Dualen Hochschule Baden-Württemberg

**Duales Konzept** → analog des Ansatzes bei einer dualen Ausbildung aber auf

**Dualer Partner** (Studien- und Praxispartner)



## Praxis

- **Mitarbeiter** eines Unternehmens
- Rechte und Pflichten eines Mitarbeiters (Gehalte, Urlaub, Anwesenheitspflicht...)

+

**Blockvorlesungen an der DHBW BW**



## Theorie

- **Student**
- Studium an der **staatlichen** Dualen Hochschule Baden-Württemberg
  - immer je 3 Monatsblöcke
  - Start nur immer 1 Oktober (Wintersemester)

**Aktionstag – Safe! Ins Studium. – 28. Februar 2024**

# Das Duale Studium

- **Dreimonatlicher Wechsel** zwischen **Hochschule** und **Praxis**
- **Studienvertrag** mit einem Unternehmen / Dualen Partner
- Ganzjährige **monatliche Vergütung**
- **Kleine Kurse**
- Dozenten aus der Praxis
- **Hohe Übernahmequote** nach dem Studienabschluss
- Möglichkeit eines **Auslandstudiums** an einer Partnerhochschule





# Der Weg ins DHBW Studium

**Duale Partner**

Bewerbung beim Unternehmen

Zulassung durch die Hochschule

**Duales Studium**  
6 Semester  
- 50% Theorie  
- 50% Praxis

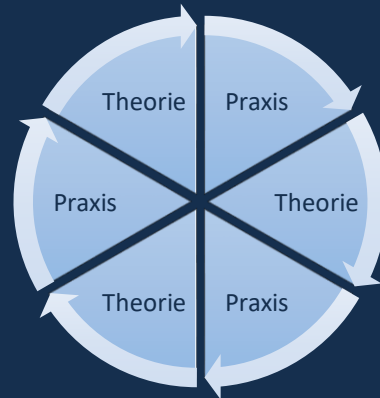

Bachelorarbeit  
Abschlussprüfung

Bachelor of Arts

Beruf

Master  
berufsbegleitend

Master

**Aktionstag – Safe! Ins Studium. – 28. Februar 2024**

# Freie Studienplätze / Duale Partner

– auf den jeweiligen Homepages der DHBW Standorte

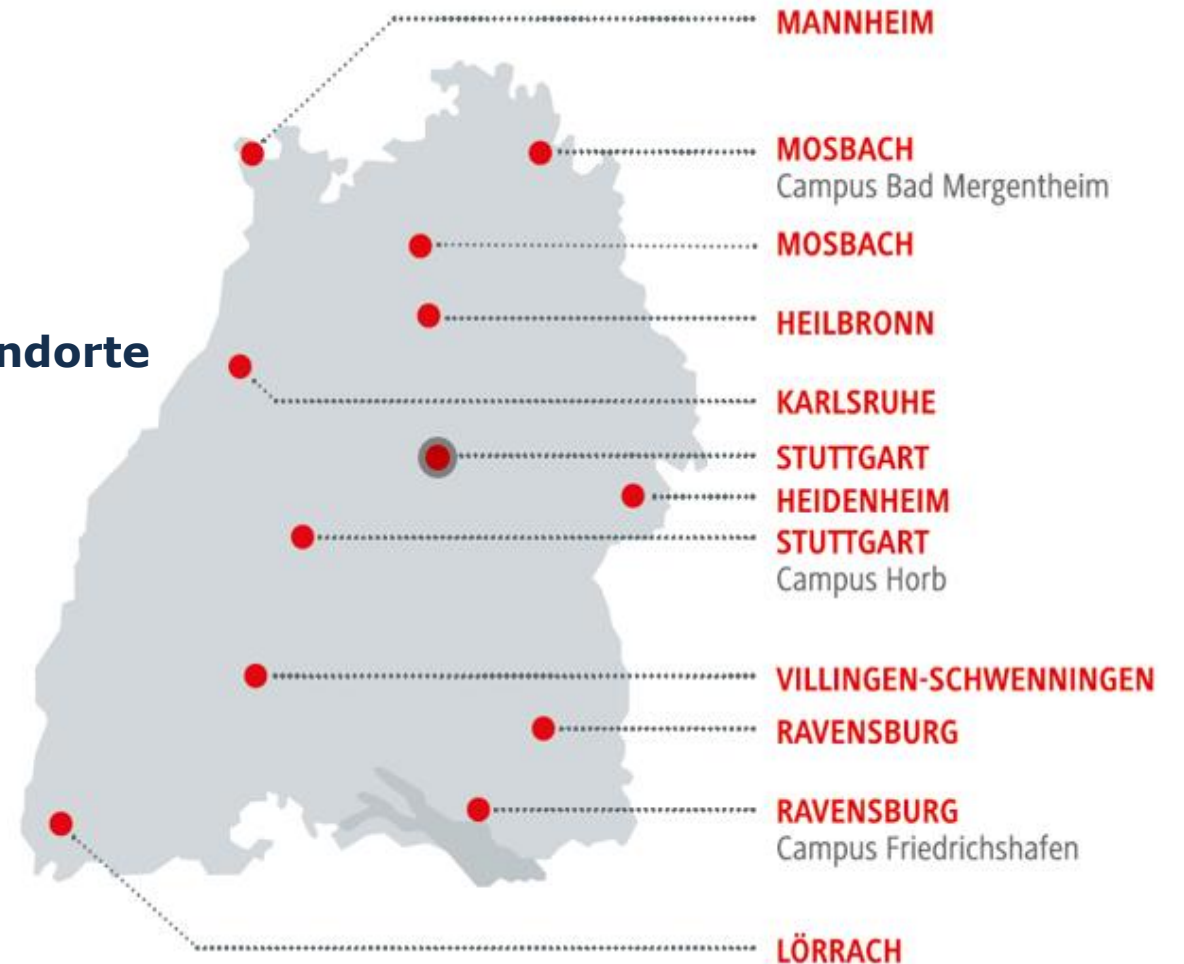

**Aktionstag – Safe! Ins Studium. – 28. Februar 2024**

# Freie Studienplätze / Duale Partner

DHBW Heilbronn

DE EN Menü

**DHBW Heilbronn**

- Wir über uns
- News & Presse
- Termine & Veranstaltungen
- Team
- Stellenangebote
- Lehrauftrag finden
- Alumni

**Studium**

- Bachelor-Angebote
- Freie Studienplätze**
- Studienberatung
- Bewerbung und Zulassung
- Bewerberbörse
- Moodle
- Culinary Coffee

Startseite / Studium / Freie Studienplätze

Bachelor-Angebote

Freie Studienplätze

Hinweis für Studieninteressenten, die Regional gebunden sind

Bitte beachten Sie genau, wo die Praxisphasen stattfinden: Auch wenn ein Unternehmen seinen Hauptsitz in einem anderen Bundesland hat, ist es unter Umständen möglich, dass die Praxisphasen in Baden-Württemberg (in einer Filiale oder Niederlassung) absolviert werden.

## Freie Studienplätze

Suche 2024, BWL - Food Management +

Optionen +

### Studienplätze

Unternehmen ▾	Studiengang ◇	Plätze insgesamt	Freie Plätze	Jahr
McDonald's GWK Verwaltungs GmbH, Minden	BWL - Food Management	1	1	2024
Metzgerei Esser GmbH & Co. KG, Erkelenz	BWL - Food Management	1	1	2024

**Aktionstag – Safe! Ins Studium. – 28. Februar 2024**

# Zulassungsvoraussetzung

- **Studienvertrag mit einem Dualen Partner**
- **Hochschulzugangsberechtigung**
  1. **Allgemeine Hochschulreife**
  2. **Fachgebundene Hochschulreife**

Zulassung nur für die Studiengänge, die im Zeugnis genannt werden, ansonsten  
→ **Delta Test/Studierfähigkeitstest\***
  3. **Fachhochschulreife → Delta Test/Studierfähigkeitstest\***
  4. **Beruflich Qualifizierte nach § 58 Abs. 2 LHG**
    - **mit** beruflicher Fortbildung (Meisterabschluss oder z.B. Techniker, IHK Betriebswirt, Fachwirt, ...)
    - **ohne** berufliche Fortbildung (mind. 2-jährige abg. Berufsausbildung + mind. 3 Jahre Berufserfahrung in angestrebtem SG)  
→ **Beratungsgespräch an DHBW + Eignungstest\***

\*) zentrales Testzentrum der DHBW in Heilbronn (Studierfähigkeitstest: 170 € / Eignungstest: 200 €)

**Aktionstag – Safe! Ins Studium. – 28. Februar 2024**

# Das Studienangebot der DHBW

Auf der **zentralen Homepage** der DHBW

→ [www.dhbw.de/studienangebot/bachelor/](http://www.dhbw.de/studienangebot/bachelor/)



**Grundständige Studienangebote**

Die DHBW bietet 29 Bachelor-Studiengänge mit rund 100 Studienrichtungen in den Studienbereichen **Gesundheit, Sozialwesen, Technik und Wirtschaft** an.

Informationen zu den Studiengängen und -richtungen der DHBW finden Sie, wenn Sie in der unten stehenden Tabelle auf den jeweiligen Fachbereich und dann auf den roten Punkt der Tabelle klicken. Die roten Punkte in der Tabelle führen direkt auf die entsprechenden Webseiten der Studiengänge am jeweiligen DHBW Standort.

Alle Standorte und Campus der DHBW »      Informationen für Studieninteressierte »

	Gesundheit		Sozialwesen				Technik			Wirtschaft	
Studienangebot	HDH	HN	KA	LÖ	MA	MOS	MOS/MGH	RV	S	VS	
Agrarwirtschaft											
Agrarwirtschaft								•			
Betriebswirtschaftslehre											
Bank	•		•		•	•		•	•	•	
Controlling & Consulting										•	

**Aktionstag – Safe! Ins Studium. – 28. Februar 2024**

# Aufbau des Studienangebot der DHBW exemplarisch am Studienbereich

## Wirtschaft

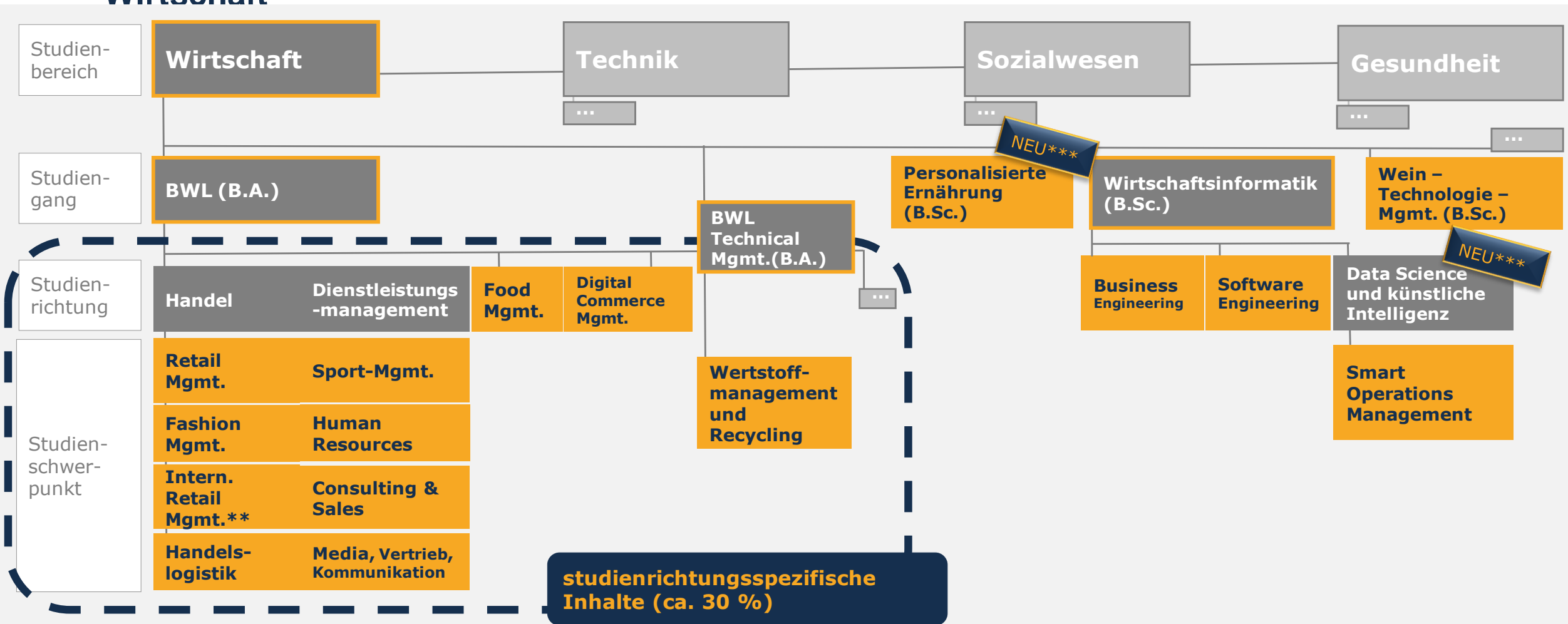

\*) [www.dhbw.de/studienangebot](http://www.dhbw.de/studienangebot) \*\*) Der Umfang an englischsprachigen Inhalten beträgt zwischen 30% und 50% \*\*\*) in Akkreditierung: NEU ab 10/2024

**Aktionstag – Safe! Ins Studium. – 28. Februar 2024**

# Kontakt Daten

- **Zentrale Studienberatung am KIT:**  
[info@zsb.kit.edu](mailto:info@zsb.kit.edu)
- **Zentrale Studienberatung an der HKA:**  
[studienberatung@h-ka.de](mailto:studienberatung@h-ka.de)
- **Zentrale Studienberatung an der DHBW:**  
[studienberatung@dhbw.de](mailto:studienberatung@dhbw.de)

